Association

L'Association les Abeilles Arles Grand Sud se mobilise pour une Ecole inclusive !

ECOLE INCLUSIVE

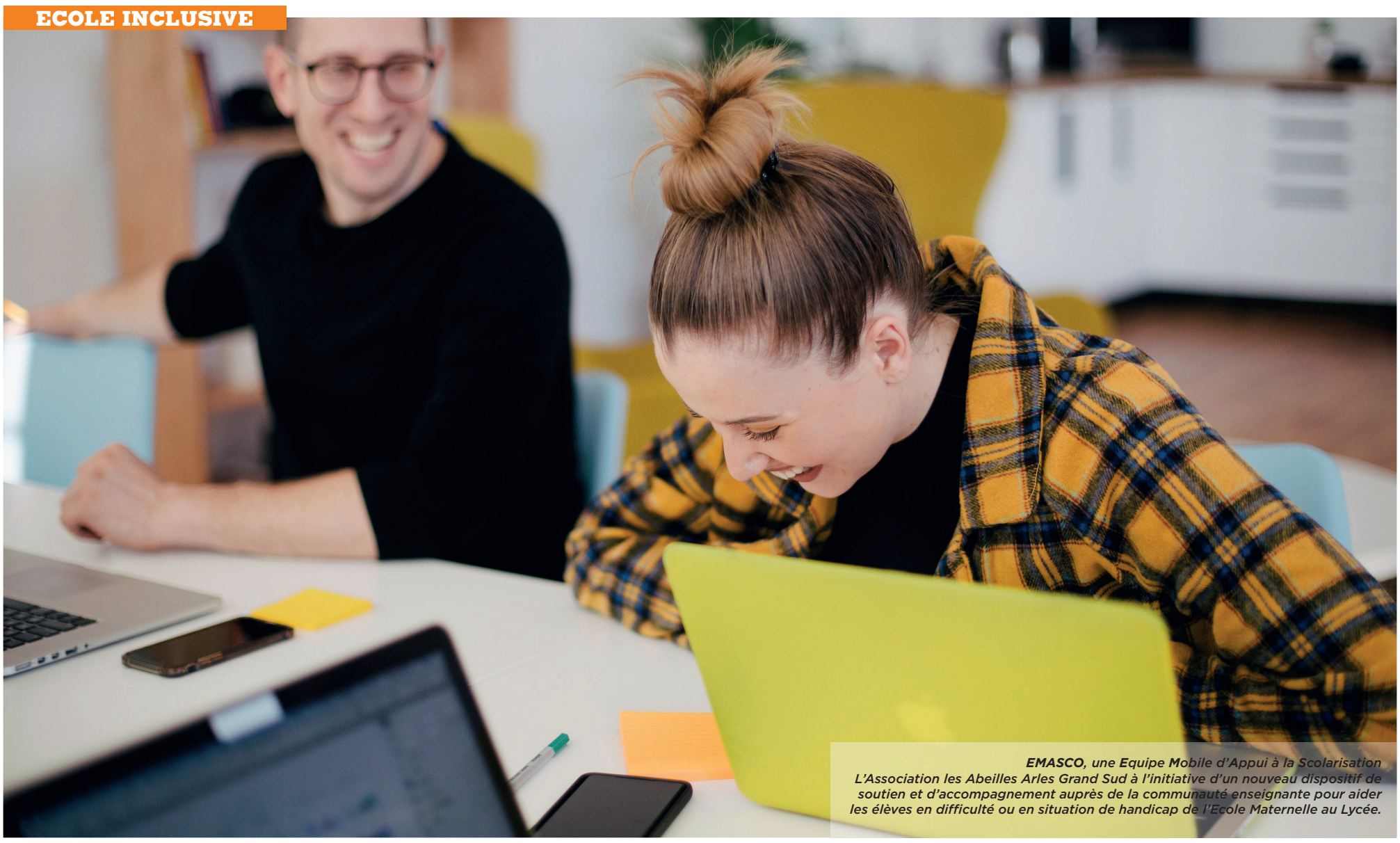

***EMASCO**, une **E**quipe **M**obile d'Appui à la **S**colarisation*
L'Association les Abeilles Arles Grand Sud à l'initiative d'un nouveau dispositif de soutien et d'accompagnement auprès de la communauté enseignante pour aider les élèves en difficulté ou en situation de handicap de l'Ecole Maternelle au Lycée.

L'Association les Abeilles Arles Grand Sud ouvre un nouveau dispositif dénommé EMASCO (Equipe Mobile d'appui à la Scolarisation) pour soutenir la Communauté enseignante concernée par la situation d'élèves en difficulté ou avec handicaps, scolarisés de l'Ecole maternelle au Lycée, Publiques ou Privés.

Nous sommes allés à la rencontre de Louis SERRANO, Président et de Pierre-Paul ANTONETTI, Directeur Général de l'Association les Abeilles Arles Grand Sud pour découvrir ce dispositif qui préfigure d'une action totalement innovante tant sur notre territoire qu'au niveau national.

Il s'agit d'une **E**quipe **M**obile d'**A**ppui à la **S**colarisation (**EMASCO**) qui a pour mission principale de promouvoir une Ecole inclusive en s'appuyant sur la loi du 18 juillet 2019 qui vise à approfondir une coopération entre les services médico-sociaux et l'ensemble de la communauté scolaire.
Dès la rentrée de Septembre 2022, chaque Etablissement scolaire a la possibilité de faire appel à cette équipe composée de professionnels aguerris : une Psychologue clinicienne, un Educateur spécialisé et un Ergothérapeute pour conseiller, accompagner la communauté enseignante et ainsi contribuer à la réussite d'une Ecole inclusive.
L'Association les Abeilles Arles Grand Sud, forte du soutien du Recteur d'Académie et accompagnée par les services de l'ARS, déploie cette action de sensibilisation auprès des professionnels de l'Education Nationale afin de leur apporter des réponses et un appui concret, pour prévenir et éviter les ruptures de parcours d'élèves concernés par des troubles ou des handicaps.

Louis SERRANO évoque « *l'attachement de l'Association au principe d'une Ecole pour tous* ».

Pierre-Paul ANTONETTI rappelle que « *l'Ecole pour tous est un droit à part entière, de sorte que l'inclusion scolaire des élèves en difficulté ou en situation de handicap est naturellement un enjeu fondamental d'égalité !* ».

Pour Pierre-Paul ANTONETTI « *le souhait de l'Association consiste à développer l'autonomie des élèves pour leur faciliter un véritable accès aux savoirs, quelle que soit la nature des troubles ou des difficultés rencontrées* ».

Louis SERRANO précise qu'il s'agit bien là « *de l'une des raisons qui a conduit l'Association à vouloir créer le dispositif EMASCO* ».

Pierre-Paul ANTONETTI, s'attarde sur « *l'aspect complètement innovant de la formule dont la principale mission consiste à apporter conseil et expertise à tout type d'Etablissement scolaire, pour que celui-ci soutienne et accompagne la scolarité de chaque élève vulnérable* ».
Rappelons que ce dispositif s'étend de la Maternelle au Lycée (Publique ou Privé) et que l'équipe pluridisciplinaire de l'**EMASCO** les Abeilles apporte son expertise à la communauté enseignante dans le but de contribuer pleinement à la réussite « *d'une Ecole inclusive* ».
Implantée à Arles sur le site du Chemin dit du Mas Yvaren 1148 VC 37, l'**EMASCO** intervient, depuis le jeudi 1er septembre 2022 sur prescription de l'Autorité académique, dans près de **132** entités scolaires dont le périmètre, défini par les services du Rectorat, concerne les bassins de vie d'Arles, Crau, Camargue, Alpilles et Luberon.

L'ASSOCIATION LES ABEILLES ARLES GRAND SUD EN CHIFFRES C'EST À CE JOUR :

11

ETABLISSEMENTS ET SERVICES MÉDICO-SOCIAUX

480

PERSONNES ACCOMPAGNÉES CHAQUE JOUR

260

SALARIÉS RELEVANT DES MÉTIERS SOCIAUX-ÉDUCATIFS ET MÉDICAUX

Siège social de l'Association les Abeilles Arles Grand Sud implanté sur le site du Mas Yvaren à Arles.

EMASCO LES ABEILLES, 1148 VC N°37 DITE DU MAS YVAREN 13200 ARLES
TÉLÉPHONE : 04 90 18 82 30
EMAIL : EMASCO@LESABEILLES.FR
SITE INTERNET : WWW.LESABEILLES.FR

11ÈME DISPOSITIF CRÉÉ PAR L'ASSOCIATION, LES MISSIONS DE L'EMASCO SONT DÉCLINÉES COMME SUIT :

- **Conseiller et participer à toutes les actions de sensibilisation dans le cadre de l'Ecole inclusive, auprès des enseignants des Etablissements scolaires accueillant des élèves en difficulté ou avec handicap**
- **Aider la communauté enseignante à gérer une situation « complexe »**
- **Conseiller les Equipes pluridisciplinaires de la MDPH des Bouches du Rhône et du Vaucluse**
- **Promouvoir une Ecole inclusive et garantir le droit fondamental à la scolarité des élèves qui rencontrent des difficultés ou qui se trouvent en situation de handicap**